

A photograph of two men in a professional setting. One man, older with grey hair, is leaning over a table. The other man, younger with brown hair, is sitting at the table, smiling, and writing on a document with a blue pen. A white mug is on the table. The background is a bright office with blue accents.

SLII®.

POWERING INSPIRED LEADERS

Programul Blanchard SLII® (The SLII Experience™)

- Cel mai cunoscut model de leadership din lume.
- Utilizat pentru a pregăti peste 5 milioane de manageri din companii de top din întreaga lume.
- Validat prin decenii de cercetări.
- Cu impact general la toate nivelurile unei organizații.
- Rezultate dovedite.



SLII® îi învață pe lideri

- **Stabilirea obiectivelor** – alinierea la ce trebuie făcut și până când
- **Diagoza** – evaluarea împreună a competenței și angajamentului legate de un obiectiv sau o sarcină
- **Potrivirea** – utilizarea unei varietăți de stiluri de leadership



Un model de leadership care și-a dovedit eficacitatea în timp

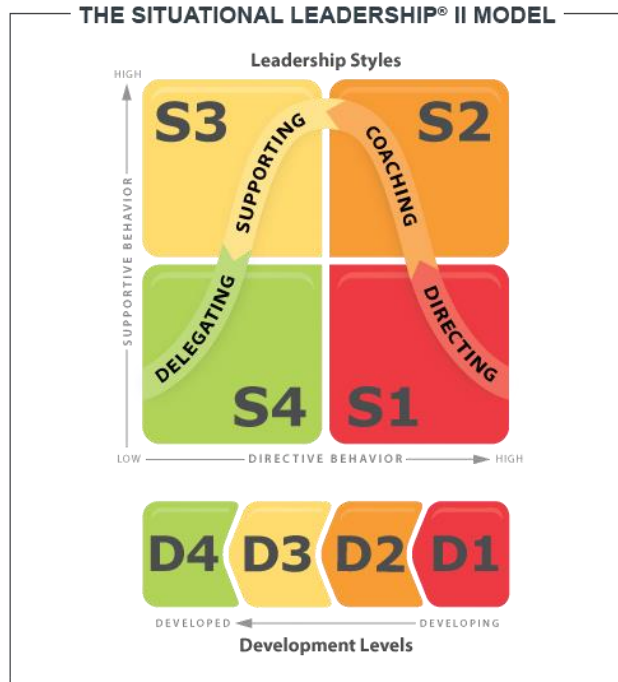

Un model ușor de înțeles, ușor de reținut, ușor de folosit

care promovează creșterea calității și conversațiilor despre performanță și dezvoltare.

Experiența SLII® - acum și în format virtual



Experiența SLII® - design-ul virtual

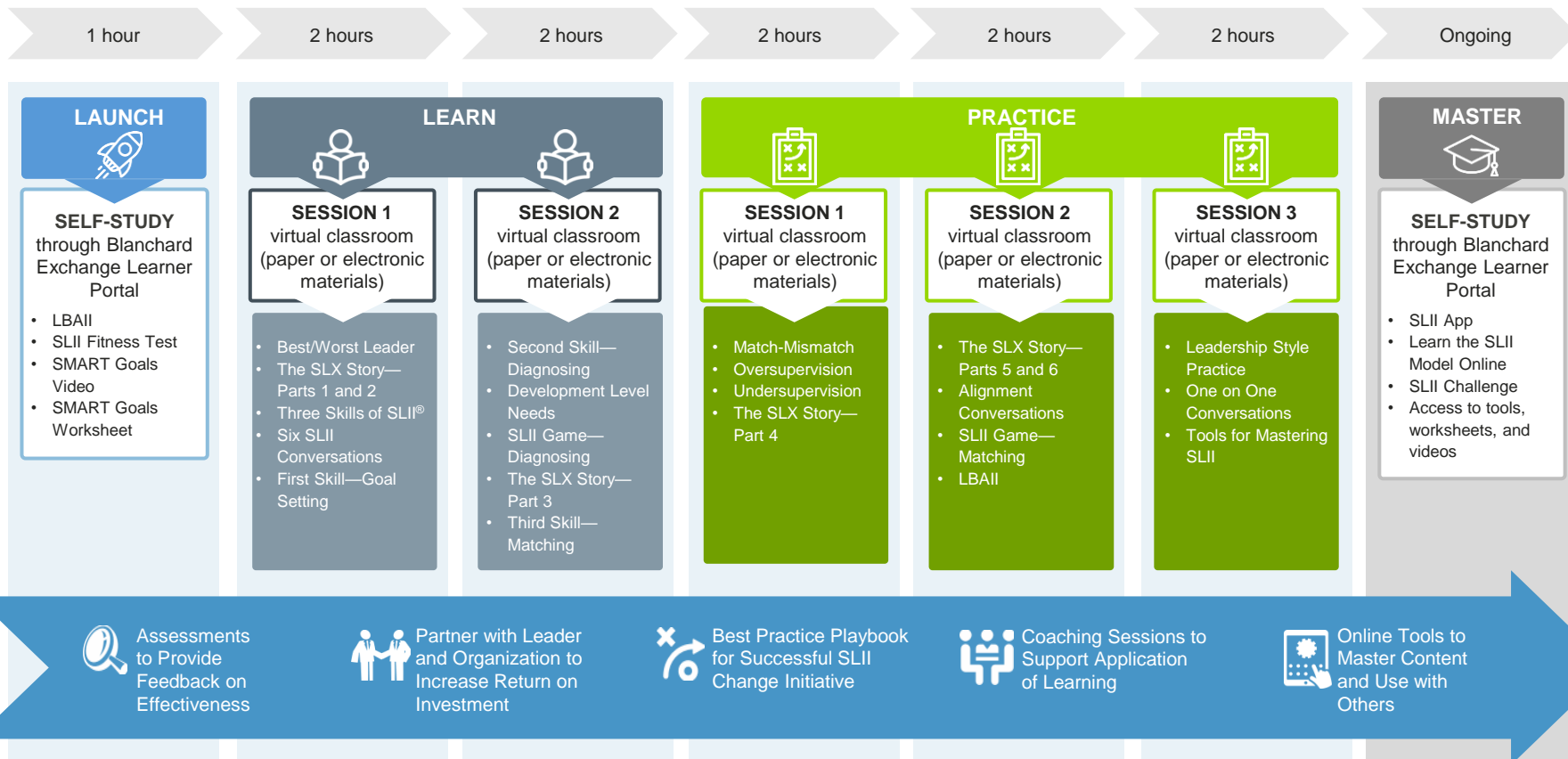

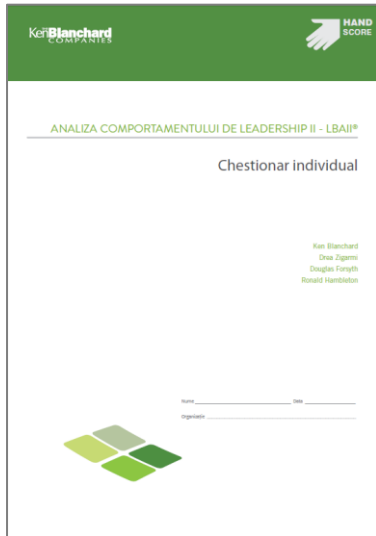

Analiza comportamentului de leadership (LBAIL®) - Chestionar individual

SLII® Fitness Test

1 - Impresionabil Nu s-a putut da nici un răspuns	2 - Bine Nu s-a putut da decât un răspuns	3 - Acceptabil Nu s-a putut da decât doi răspunsuri	4 - Bine Nu s-a putut da decât trei răspunsuri	5 - Impresionabil S-a putut da mai mult de trei răspunsuri	6 - Excelente Nu s-a putut da decât doi răspunsuri
Dați un punctaj:					
					1 2 3 4 5 6
1. Membrii echipei mele ar spune că le sunt clare responsabilitățile și termenale limită.	<input type="checkbox"/>	<input type="checkbox"/>	<input type="checkbox"/>	<input type="checkbox"/>	<input type="checkbox"/>
2. Membrii echipei mele ar spune că tuturor le sunt clare obiectivele.	<input type="checkbox"/>	<input type="checkbox"/>	<input type="checkbox"/>	<input type="checkbox"/>	<input type="checkbox"/>
3. Membrii echipei mele ar spune că împieg cum-obișnuit le sunt conectate de cele ale organizației.	<input type="checkbox"/>	<input type="checkbox"/>	<input type="checkbox"/>	<input type="checkbox"/>	<input type="checkbox"/>
4. Membrii echipei mele ar spune că le stabilesc obiective motivante și suficiente de provocatoare.	<input type="checkbox"/>	<input type="checkbox"/>	<input type="checkbox"/>	<input type="checkbox"/>	<input type="checkbox"/>
5. Membrii echipei mele ar spune că le evaluatez competența atunci când stabilesc obiective sau când ofer direcționare.	<input type="checkbox"/>	<input type="checkbox"/>	<input type="checkbox"/>	<input type="checkbox"/>	<input type="checkbox"/>
6. Membrii echipei mele ar spune că știu cât de angajat este și încrederea mea în ceea ce face din obiectivul său.	<input type="checkbox"/>	<input type="checkbox"/>	<input type="checkbox"/>	<input type="checkbox"/>	<input type="checkbox"/>
7. Membrii echipei mele ar spune că mă gândesc să îi întreb de ce au nevoie de la mine înainte de a le oferi ce cred eu că au nevoie.	<input type="checkbox"/>	<input type="checkbox"/>	<input type="checkbox"/>	<input type="checkbox"/>	<input type="checkbox"/>
8. Membrii echipei mele ar spune că le împieg nevoia și precizie.	<input type="checkbox"/>	<input type="checkbox"/>	<input type="checkbox"/>	<input type="checkbox"/>	<input type="checkbox"/>
9. Membrii echipei mele ar spune că sunt flexibili.	<input type="checkbox"/>	<input type="checkbox"/>	<input type="checkbox"/>	<input type="checkbox"/>	<input type="checkbox"/>
10. Membrii echipei mele ar spune că mă simt bine atunci când direcționez.	<input type="checkbox"/>	<input type="checkbox"/>	<input type="checkbox"/>	<input type="checkbox"/>	<input type="checkbox"/>

SLII® Fitness Test

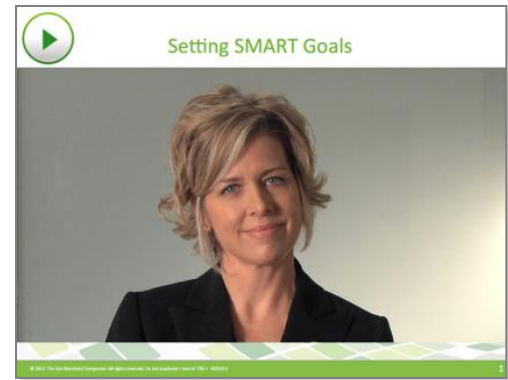

Video obiective SMART

SLII® Fișă de lucru obiective

Stabilirea obiectivelor

- Clarificați în ce un angajat care are potențial de dezvoltare.
- Identificați trei obiective sau sarcini clare pe care el trece sa înlocuiască o sarcină repetitivă.
- Încurajați pentru fiecare obiectiv sau sarcină să se decida ce se va face și când.

Exemple de obiective SMART

- Obținerea aprobării pentru dezvoltarea unui proiect de marketing de către departamentul de vânzări în termen de 30 zile.
- Realizarea proiectului de design a unui client până în luna mai astfel încât toate materialele să fie finalizate până la sfârșitul lunii.
- Finalizarea de rapoarte financiare concrete săptămânal în următoarele 12 luni.
- Organizarea numărului de comentarii pozitive din partea clienților cu 20% în următoarele șase luni.
- Organizarea unui workshop pentru a îmbunătăți orientarea și înțelegerea proiectelor în următoarele trei luni.
- Organizarea pentru fiecare membru al echipei a două proiecte practice în următoarele șase luni.

Obținerea punctaj

Obiectiv sau sarcină	Obiectiv sau sarcină	Obiectiv sau sarcină
Ce trebuie făcut și când ?	Ce trebuie făcut și când ?	Ce trebuie făcut și când ?

Completarea acestui fișă de lucru, planificarea și evaluarea în fiecare sesiune de coaching săptămânal. © SLII®

© 2013 The Ken Blanchard Companies. Toate drepturile rezervate. #110113
Permisul de utilizare în scopuri personale și profesionale. Toate drepturile rezervate. Este permisă reproducerea și distribuția publică doar pentru uz personal. Este permisă utilizarea în scopuri profesionale.

SLII® Fișă de obiective

ÎNVĂȚARE

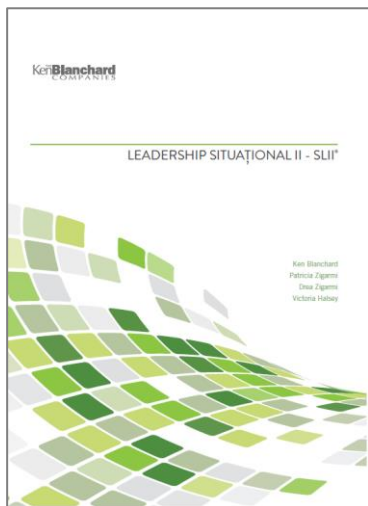

Manualul SLII®

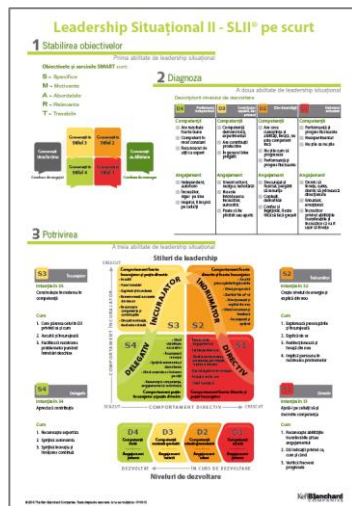

Posterul SLII® pe scurt

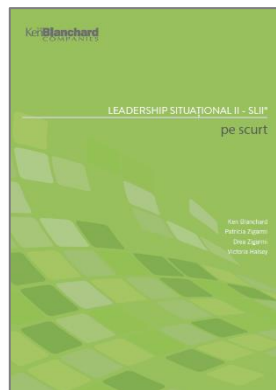

Broșura SLII®



Video-uri

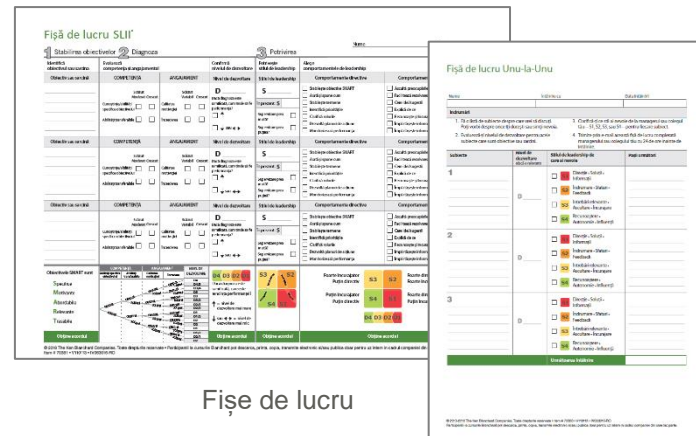

Fișe de lucru





MĂESTRIE: Împărtășește modelul SLII cu echipa ta

Împărtășește SLII cu membrii echipei tale pentru a crea parteneriate mai eficiente. Oferă-le kitul SLII pentru membrii echipei sau învață-i tu cu ajutorul articolului “Învață modelul SLII” și a prezentării PowerPoint “Învață modelul SLII”.

- Video-ul “Puterea SLII”
- Access la aplicația SLII pentru membrii echipei tale (până la 10 persoane)
- Articolul “Învață modelul SLII”
- Prezentarea PowerPoint “Învață modelul SLII”.

Video-ul “Puterea SLII”



Aplicația SLII



Articolul “Învață Modelul SLII”



Prezentarea PowerPoint “Învață modelul SLII”.





MĂESTRIE: Aplicația SLII



Descarcă aplicația SLII pe computer, tabletă sau telefon. Diagnostichează-ți nivelul de dezvoltare și obține sfaturi pentru găsirea stilului potrivit de leadership.

- SLII® la îndemâna ta
- Aplicație mobilă pentru telefoane și tabletă
- Conversații mai eficiente
- Diagnoza rapidă
- Coaching în timp real pentru manageri



MĂESTRIE: Provocarea SLII

Dezvoltă-ți abilitățile de leadership situațional concomitent cu activitatea pe care o desfășori parcurgând cei 12 pași ai Provocării SLII.

Provocarea SLII

0 of 12 done

Fă clic pe oricare dintre cele 12 provocări pentru a-ți exercisa abilitățile SLII. Poți completa provocările în orice ordine.

Cum să-i înveți pe alții
SLII

START

Panoul nivelului de
dezvoltare

START

Conversații de aliniere

START

Conversații Unu-la-Unu

START

Conversații în Stilul 1

START

Conversații în Stilul 2

START

Conversații în Stilul 3

START

Conversații în Stilul 4

START

Conversații Unu-la-Unu
cu managerul meu

START

Solicitarea de feedback
pentru stilul de
leadership

START

Testul SLII Fitness

START

Împărtășește povestea
ta de succes

START

Despre Blanchard Exchange

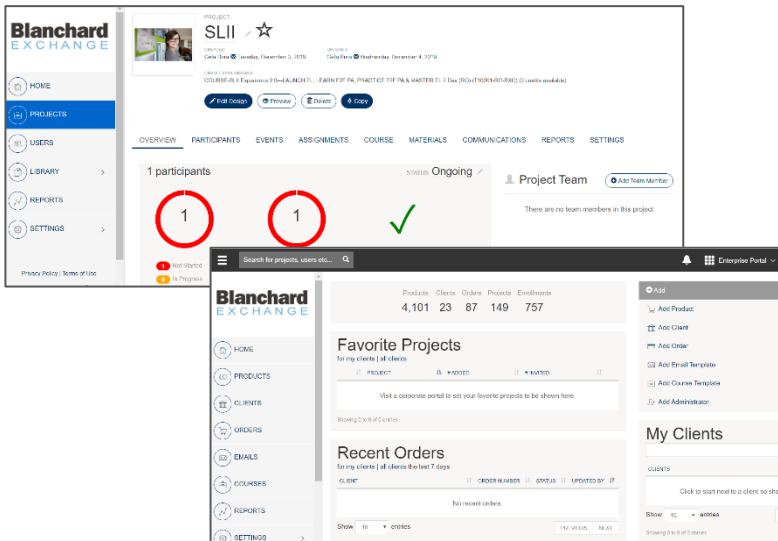

Blanchard Exchange este un portal online care îmbogățește experiența de învățare pentru programele Blanchard. Folosind cele mai de succes metode de livrare și un design de produs testat în timp, Blanchard Exchange oferă o modalitate ușoară și accesibilă pentru a primi conținut în format electronic.

Gândit ca o platformă de acces pentru materiale și instrumente de învățare, pentru a accesa rapoarte și a urmări progresul unor proiecte, aceasta platformă oferă utilizatorilor acces la informațiile de care au nevoie, atunci când au nevoie de acestea.

Pentru programul SLII (varianta cu 2 zile în sala de clasă) componentele LANSARE și MĂiestrie sunt găzduite pe platforma online Blanchard Exchange.

Beneficii pentru
participanți:

Participanții folosesc platforma online înainte, în timpul și după training. Blanchard Exchange încurajează învățarea continuă oferind acces la instrumentele de învățare pentru aplicarea lor la job. Oferă o modalitate accesibilă de a primi programe Blanchard și, pentru mulți participanți, îi ghidează în călătoria lor de învățare.

Beneficii pentru
administratorul
din partea
clientului:

Responsabilul din cadrul organizației de această experiență de învățare poate să pregătească și să gestioneze proiectul online și să verifice progresul participanților. Administratorul din partea clientului are acces la rapoarte și informații care vor facilita o experiență de învățare de impact.